Trajectoire des patients psychiatriques au Services d'urgence en situation de pandémie COVID-19

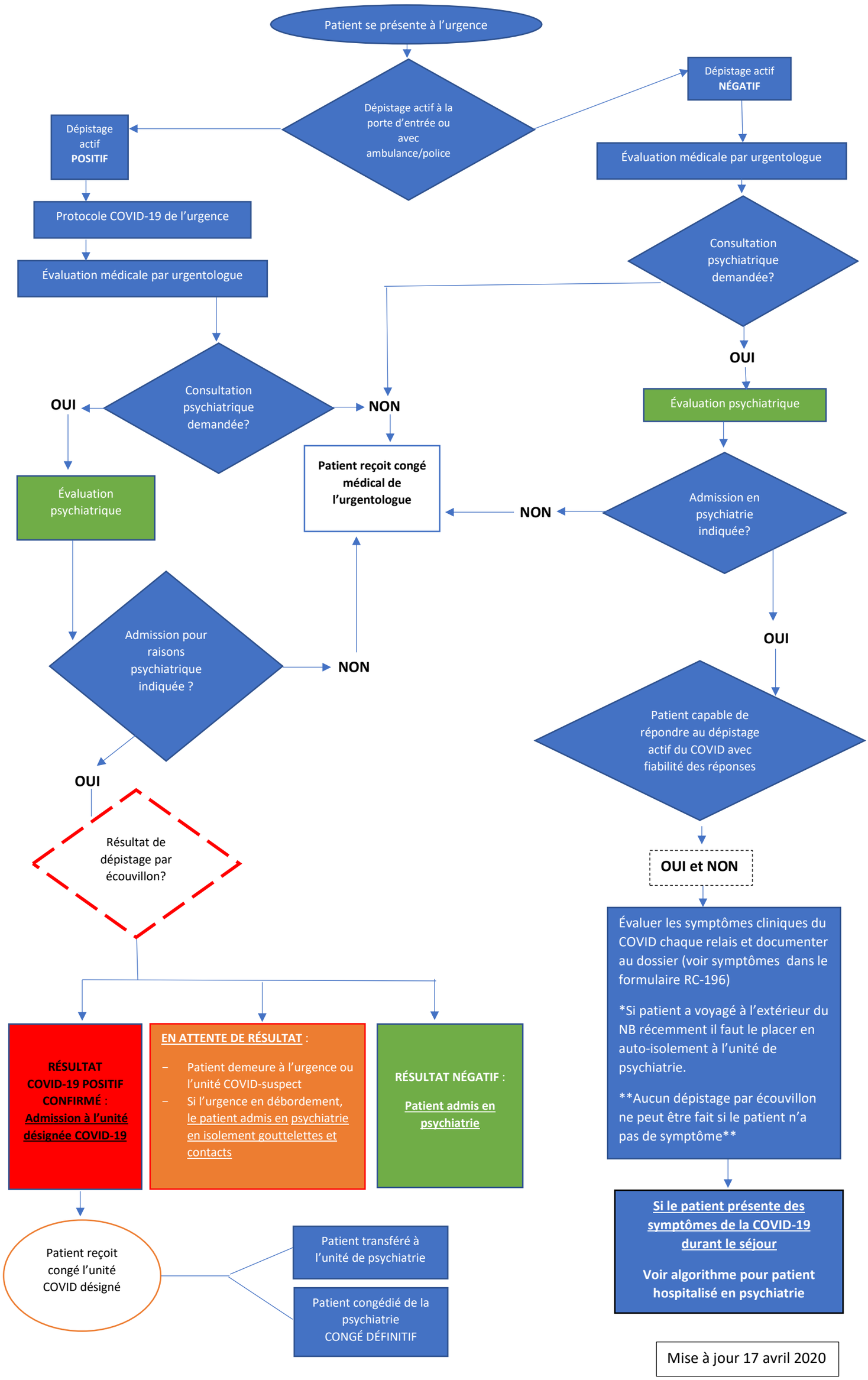

Mise à jour 17 avril 2020