ALGORITHME G :
Directives pour le personnel infirmier de l'Urgence
Hôpital régional Chaleur

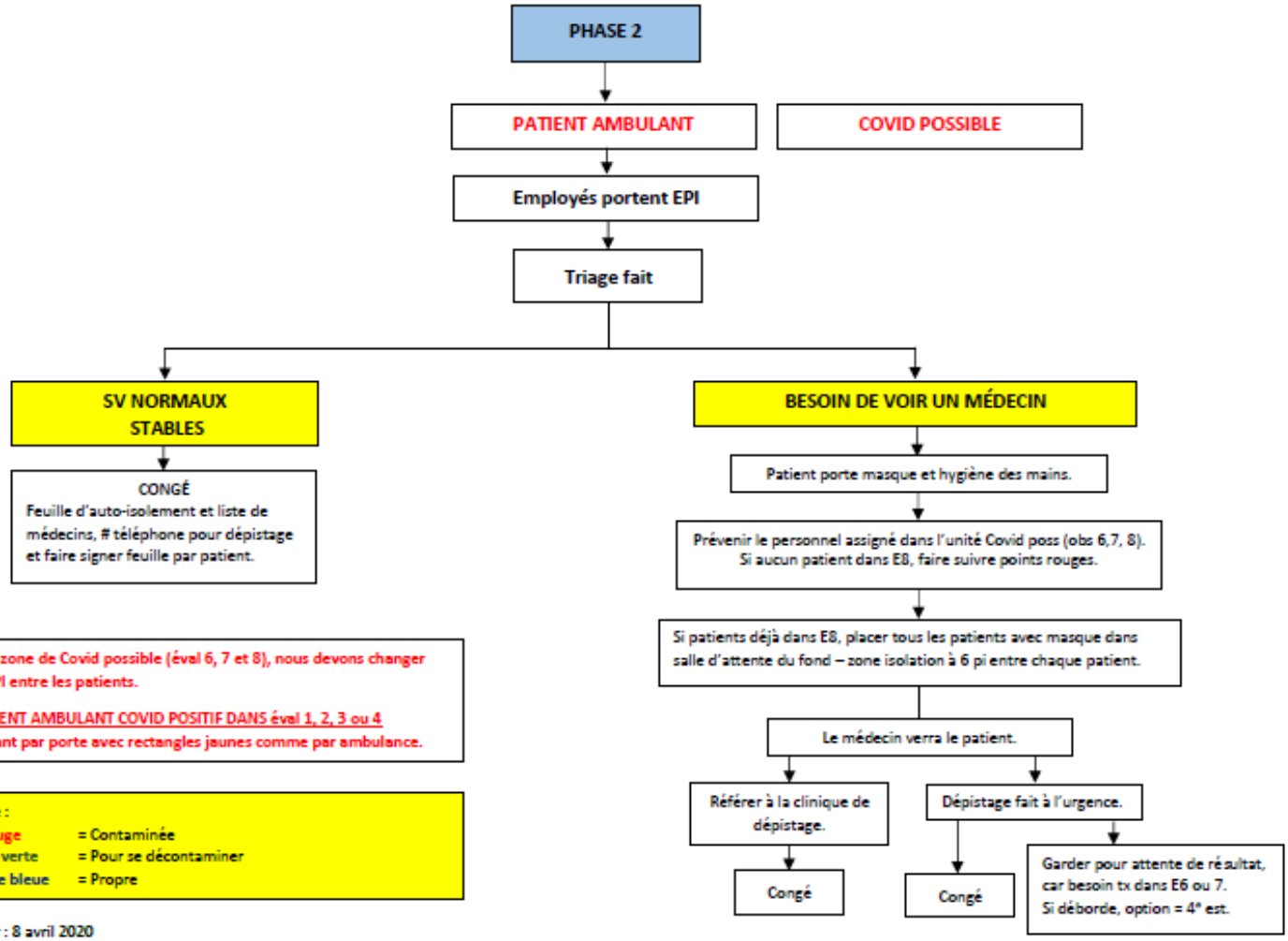

** Dans zone de Covid possible (éval 6, 7 et 8), nous devons changer notre EPI entre les patients.

***PATIENT AMBULANT COVID POSITIF DANS éval 1, 2, 3 ou 4 en passant par porte avec rectangles jaunes comme par ambulance.

Légende :

Zone rouge	= Contaminée
E9 Zone verte	= Pour se décontaminer
E10 Zone bleue	= Propre

Mise à jour : 8 avril 2020